

SITUACIÓN DEFICIENCIAS DETERMINADAS:

PREVIO

DURANTE

POSTERIOR

DEPARTAMENTO:	BAJA VERAPAZ	MUNICIPIO:	Rabinal
NOMBRE DEL ESTABLECIMIENTO:	CEIN- PAIN- 15-03-1593-42	DIRECCIÓN DEL ESTABLECIMIENTO:	ALDEA GUACHIPIL
FECHA:	28 DE ABRIL DEL AÑO 2024		



Foto 1: TERMINANDO FOSA SEPTICA Y APELMASANDO EL AREA PARA COLOCARLE TORTA DE CEMENTO



Foto 2: PINTANDO LOS VALCONES.



Foto 3: COLOCACIÓN DE VENTANAS.



Foto 4: MEJORAMIENTO DE LAS INSTALACIONES ELECTRICAS.

Observación: Si es necesario se pueden agregar hojas adicionales y actualizar el número de hojas.

Firma y sello del Presidente de la O.P.P.



Firma y Sello Director Centro Educativo Público

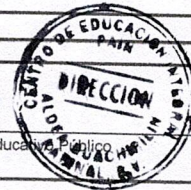



Ministerio de Educación
Guatemala

REGISTRO FOTOGRÁFICO PROGRAMA DE MANTENIMIENTO DE EDIFICIOS ESCOLARES PÚBLICOS

PRA-FOR-123
Versión 1

SITUACIÓN DEFICIENCIAS DETERMINADAS

PREVIO

DURANTE

POSTERIOR

DEPARTAMENTO:	BAJA VERAPAZ	MUNICIPIO:	RABINAL
NOMBRE DEL ESTABLECIMIENTO:	CEIN - PAIN-	DIRECCIÓN DEL ESTABLECIMIENTO:	ALDEA GUACHIPILIN
CÓDIGO DEL ESTABLECIMIENTO:	15-03-1593-42	FECHA:	16 DE ABRIL 2024

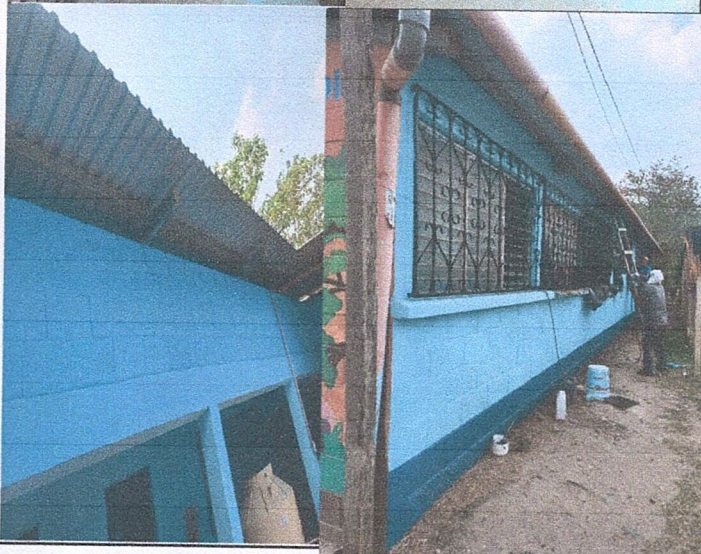
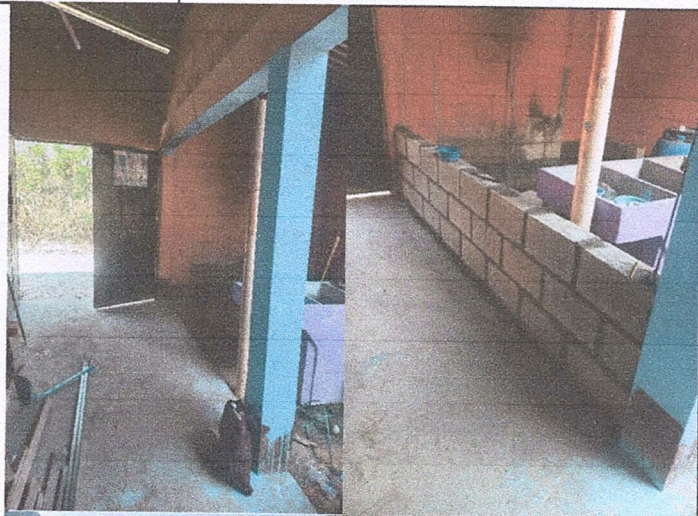

Observación: Si es necesario se pueden agregar hojas adicionales y actualizar el número de hojas.



Firma y sello del Presidente de la OPF



Firma y Sello Director Centro Educativo Público

2

SITUACIÓN DEFICIENCIAS DETERMINADAS:

PREVIO

DURANTE

POSTERIOR

DEPARTAMENTO:	BAJA VERAPAZ	MUNICIPIO:	Rabinal
NOMBRE DEL ESTABLECIMIENTO:	CEIN-PAIN-15-03-1593-42	DIRECCIÓN DEL ESTABLECIMIENTO:	ALDEA GUACHIPILIN
FECHA:		FECHA:	16 DE MAYO 2024



Foto 1: Finalización de muro medianero



Foto 2: Colocación de azulejos para lava manos

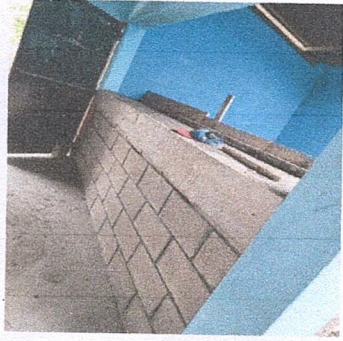

Foto 3: colocación de ventanas

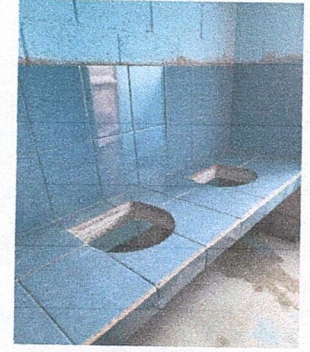

Foto 4: Termino del lava mano

Observación: Si es necesario se pueden agregar hojas adicionales y actualizar el número de hojas.

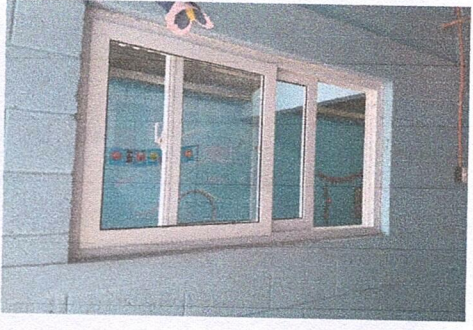
[Signature]
 Firma y sello del Presidente de la OPF



[Signature]
 Firma y Sello Director Centro Educativo Público

